Program Ubezpieczeń Grupowych dla ArcelorMittal Poland SA

Krze, 8 listopada 2021

Obecny program ubezpieczeniowy

ArcelorMittal

PAKIET OCHRONNY
finansowany przez pracownika

obowiązuje od
01.01.2017r.

PAKIET ZDROWOTNY
refinansowany przez pracodawcę (STANDARD)

obowiązuje od
01.02.2017r.

Pakiet ochronny dla ArcelorMittal Poland SA

PAKIET OCHRONNY

Warianty ubezpieczenia

1. **Składka 72 zł,** z urodzeniem dziecka
2. **Składka 84 zł,** z urodzeniem dziecka
3. **Składka 104 zł,** z urodzeniem dziecka
4. **Składka 76 zł,** bez urodzenia dziecka
5. **Składka 84 zł**, bez urodzenia dziecka

PAKIET OCHRONNY – ilość ubezpieczonych

1. Centrala – **101**
2. Dąbrowa Górnicza – **3 278**
3. Kraków – **2 215**
4. Sosnowiec – **443**
5. Świętochłowice – **420**
6. Chorzów – **370**
7. Zdzieszowice – **1 691 (inny program)**

PAKIET OCHRONNY – podsumowanie

ArcelorMittal

Warianty
z urodzeniem
dziecka:

4 224
ubezpieczonych

Warianty
bez urodzenia
dziecka:

4 294
ubezpieczonych

PAKIET OCHRONNY – podsumowanie

ArcelorMittal

34 polisy

Szkodowość za 12-miesięcy

98,02%

NOWE ROZWIĄZANIA W ZAKRESIE PROGRAMU OCHRONNEGO

Konstrukcja nowej propozycji

NOWY PROGRAM UBEZPIECZENIOWY będzie składał się z:

Pakiet podstawowy + Pakiet Dziecko → 4 WARIANTY do wyboru

PAKIET PODSTAWOWY			
WARIANT I	WARIANT II	WARIANT III	WARIANT IV
☐ 93 zł	☐ 85,60 zł	☐ 99,30 zł	☐ 119 zł
PAKIET PODSTAWOWY Z PAKIETEM DZIECKO			
☐ 103 zł	☐ 95,60 zł	☐ 109,60 zł	☐ 134,15 zł

Pakiet WYPADKOWY

WARIANT I	WARIANT II
☐ 6,50 zł	☐ 12,00 zł

Pakiet ONKOLOGICZNY

WARIANT I	WARIANT II	WARIANT III
☐ 12,00 zł	☐ 17,00 zł	☐ 29,00 zł

→ Możliwość funkcjonowania 1 z 2 zaproponowanych kształtów oferty

Największe zalety nowego programu

- Szeroki zakres ubezpieczenia niedostępny w polisach indywidualnych.
- Ochrona ubezpieczeniowa przez **24 godziny na dobę, 7 dni w tygodniu**, w kraju i za granicą.
- Możliwość ubezpieczenia na tych samych warunkach członka rodziny – małżonka/ partnera życiowego, pełnoletniego dziecka.
- Rozszerzenie definicji małżonka o partnera życiowego.
- Elastyczna oferta - 4 warianty pakietów podstawowych z możliwością rozszerzenia o **PAKIET DZIECKO, PAKIET WYPADKOWY oraz PAKIET ONKOLOGICZNY**.
- Brak karencji dla pracowników oraz małżonków/partnerów życiowych i pełnoletnich dzieci przystępujących do ubezpieczenia od **1 stycznia 2022; 1 lutego 2022, 1 marca 2022**.
- Śmierć dziecka bez względu na wiek dziecka.
- Skrócony, minimalny czas pobytu ubezpieczonego w szpitalu wymagany do otrzymania świadczenia od 3 dnia wskutek choroby i od 1 dnia wskutek NW.

Nowy program - różnice

NOWY PROGRAM:

- ✓ Większa elastyczność programu
- ✓ możliwość rozszerzenia o pakiety dodatkowe: PAKIET DZIECKO, PAKIET WYPADKOWY, PAKIET ONKOLOGICZNY
- ✓ dodatkowe, nowe świadczenia
  np.. Utrata sprawności, trwała niezdolność do pracy i samodzielnej egzystencji, ciężka choroba małżonka w każdym wariancie
- ✓ w PAKIECIE DZIECKO - jednakowa składka dla wszystkich ubezpieczonych, bez względu na liczbę dzieci.
- ✓ zmiana definicji, dostosowanie ich do aktualnych standardów medycznych

Nowy program - różnice

NOWY PROGRAM:

Dodatkowe ubezpieczenie na wypadek ciężkiej choroby

31 jednostek chorobowych
anemia aplastyczna (niedokrwistość aplastyczna), bąblowiec mózgu, chirurgiczne leczenie choroby niedokrwiennej serca (by-pass), choroba Creutzfeldta-Jakoba, zator tętnicy płucnej, przewlekła niewydolność nerek, nowotwór złośliwy, kleszczowe zapalenie mózgu, ropień mózgu, sepsa (posocznica), tężec, udar mózgu z trwałym ubytkiem neurologicznym, wścieklizna, zakażenie wirusem HIV zawodowe, zakażenie wirusem HIV w wyniku transfuzji krwi wykonanej na terytorium Rzeczypospolitej Polskiej u osoby niechorującej na hemofilię, zawał serca, zgorzel gazowa, bakteryjne zapalenie mózgu lub opon mózgowo-rdzeniowych, bakteryjne zapalenie wsierdzia, neuroborelioza, chirurgiczne leczenie choroby aorty brzusznej, chirurgiczne leczenie choroby aorty piersiowej, choroba Huntingtona, choroba neuronu ruchowego (stwardnienie zanikowe boczne), gruźlica, schyłkowa niewydolność wątroby, stwardnienie rozsiane, utrata kończyny, całkowita utrata słuchu w obu uszach, chirurgiczne leczenie zastawkowej wady serca, zakażona martwica trzustki.

OBECNY PROGRAM

Dodatkowe ubezpieczenie na wypadek ciężkiej choroby

22 jednostki chorobowe
anemia aplastyczna (niedokrwistość aplastyczna), bąblowiec mózgu, chirurgiczne leczenie choroby niedokrwiennej serca (by-pass), choroba Creutzfeldta-Jakoba, zator tętnicy płucnej, przewlekła niewydolność nerek, nowotwór złośliwy, kleszczowe zapalenie mózgu, ropień mózgu, sepsa (posocznica), tężec, udar mózgu z trwałym ubytkiem neurologicznym, wścieklizna, zakażenie wirusem HIV zawodowe, zakażenie wirusem HIV w wyniku transfuzji krwi wykonanej na terytorium Rzeczypospolitej Polskiej u osoby niechorującej na hemofilię, zawał serca, zgorzel gazowa, choroba Parkinsona, ciężkie oparzenie, niezłośliwy guz mózgu, transplantacja, całkowita utrata wzroku w obydwu oczach

Nowy program - różnice

NOWY PROGRAM

Leczenie specjalistyczne
10 procedur medycznych

ablacja, chemioterapia albo radioterapia bądź radioterapia Gamma Knife lub Cyber Knife, dializoterapia, terapia interferonowa, terapia radiojodem nienowotworowych chorób tarczycy, wszczepienie kardiowertera-defibrylatora, wszczepienie stymulatora resynchronizującego, wszczepienie stymulatora (rozrusznika) serca)

OBECNY PROGRAM

Leczenie specjalistyczne
6 procedur medycznych

chemioterapia albo radioterapia, terapia interferonowa, wszczepienie kardiowertera/defibrylatora, wszczepienie rozrusznika serca, ablacja"

NOWY PROGRAM

Zmiana definicji zawału serca
Dotychczas w definicji zawału stosowana była reguła 1 plus 2 (badanie krwi lub co najmniej dwa inne objawy zawału). Obecnie PZU stosuje regułę 1 plus 1 – czyli badanie krwi i co najmniej jeden inny objaw zawału (ta sama zasada, którą kierują się lekarze przy diagnozowaniu choroby) Dostosowano OWU do wymagań UOKIK. Ma to wpływ na częstotliwość wypłaty świadczeń z tytułu tej choroby.

Nowy program - różnice

NOWY PROGRAM

Leczenie szpitalne

W odniesieniu do długości pobytu w szpitalu, ochrona PZU obejmuje pobyt ubezpieczonego w szpitalu w celu leczenia szpitalnego: – wskutek choroby – całodobowy, który trwa nieprzerwanie co najmniej 3 dni; – wskutek nieszczęśliwego wypadku – który trwa co najmniej 1 dzień.

OBECNY PROGRAM

Leczenie szpitalne

zarówno w wyniku choroby jak i NW - dłużej niż 3 dni

NOWY PROGRAM

śmierć dziecka bez względu na wiek, dotychczas do 25 roku życia

PZU w Razie Wypadku

PZU W Razie Wypadku – zakres ubezpieczenia

Wsparcie dla bliskich pracownika po jego śmierci

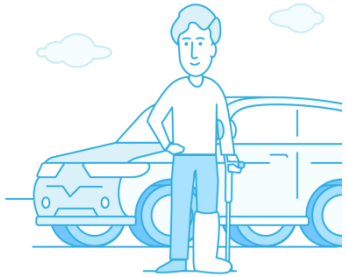

Wypadek komunikacyjny

Może dotyczyć ruchu drogowego, kolejowego, wodnego lub powietrznego. Ochrona działa niezależnie od tego, czy pracownik brał udział w wypadku jako np. pasażer, pieszy czy członek załogi pojazdu,

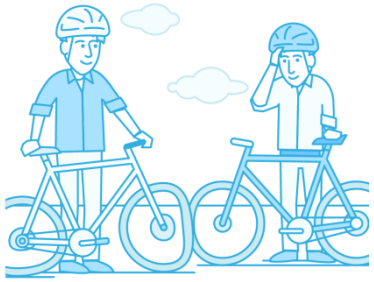

Wypadek wskutek uprawiania sportu

Dotyczy aktywności fizycznej, np. joggingu, gry w piłkę, jazdy na rowerze, narciarstwa. Ochrona dotyczy także niebezpiecznych sportów, np. spadochroniarstwa.

Inne nieszczęśliwe zdarzenia

Wesprzemy finansowo bliskich pracownika także wtedy, kiedy umrze wskutek pożaru, zatrucia tlenkiem węgla, porażenia prądem albo uderzenia pioruna, utonięcia, wybuchu gazu.
Oprócz tego wypłacimy pieniądze pracownikowi, jeżeli jego partner życiowy umrze w wyniku wypadku komunikacyjnego.

PZU W Razie Wypadku – zakres ubezpieczenia

Wsparcie dla pracownika w problemach zdrowotnych

Oparzenie

Jeżeli w wyniku nieszczęśliwego wypadku dojdzie do oparzeń, które będą wymagały leczenia szpitalnego.

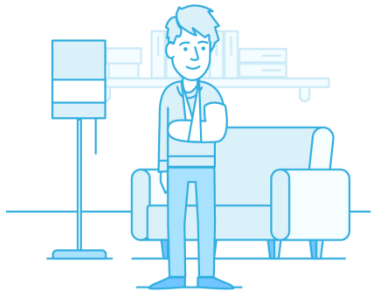

Złamanie kości

Jeżeli pracownik złamie kość podczas uprawiania sportu. Chronimy podczas uprawiania sportu na kółkach (np. jazdy na rowerze, rolkach lub deskorolce) joggingu lub gry w piłkę.

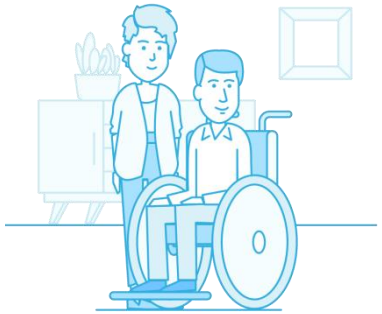

Trwałe inwalidztwo

Jeżeli w wyniku wypadku komunikacyjnego, pożaru, wybuchu gazu, porażenia prądem albo uderzenia pioruna pracownika dotknie trwałe inwalidztwo.

Pakiet dziecko

Dodatki dziecięce

ZAMIANA DODATKU

Ciężkie choroby dziecka
(26 jednostek chorobowych)

Uszczerbek na zdrowiu
dziecka w wyniku NW

Pobyt dziecka w szpitalu
z powodu choroby lub NW

- Do 18. roku życia, a w razie gdy uczęszcza do szkoły – do 25. roku życia.
- Jedna kwota składki – niezależnie od ilości dzieci.

Nowa definicja dziecka

Dziecko w DC i DU:

dziecko, które w dniu wystąpienia u niego ciężkiej choroby albo uszczerbku na zdrowiu nie ukończyło 18 lat, a w razie gdy uczęszcza do szkoły – nie ukończyło 25 lat.

Może nim być:
a) dziecko ubezpieczonego,
b) pasierb ubezpieczonego
(jeżeli nie żyje drugi rodzic pasierba).

Dziecko w DL:

dziecko, które w dniu pobytu w szpitalu ukończyło 3 miesiące i nie ukończyło 18 lat, a w razie gdy uczęszcza do szkoły – nie ukończyło 25 lat.

Może nim być:
a) dziecko ubezpieczonego,
b) pasierb ubezpieczonego
(jeżeli nie żyje drugi rodzic pasierba).

Ciężkie Choroby Dziecka – jednostki chorobowe

- cukrzyca typu 1,
- choroba Leśniowskiego-Crohna,
- neuroborelioza,
- schyłkowa niewydolność wątroby,
- sepsa (posocznica),
- toczeń układowy,
- wścieklizna.

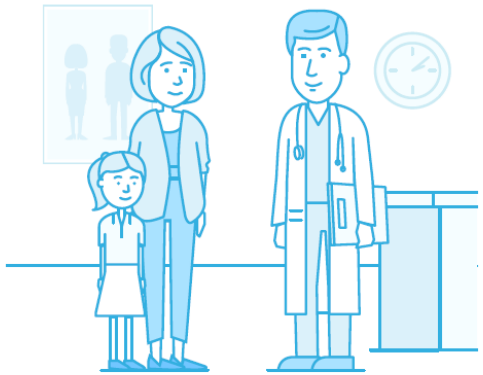

- bakteryjne zapalenie wsierdzia (zamiast przewlekłej choroby serca i gorączki reumatycznej z przetrwałymi powikłaniami sercowymi),
- ciężkie oparzenie,
- dystrofia mięśniowa,
- nagminne porażenie dziecięce (choroba Heinego-Medina),
- niedokrwistość aplastyczna,
- niedokrwistość hemolityczna,
- niezłośliwy guz mózgu,
- nowotwór złośliwy,
- paraliż kończyn wskutek uszkodzenia rdzenia kręgowego(zamiast porażenia/paraliżu),
- transplantacja (zamiast przeszczepu narządów),
- przewlekła niewydolność nerek,
- śpiączka,
- tężec,
- utrata kończyny,
- całkowita utrata słuchu w co najmniej jednym uchu,
- całkowita utrata wzroku w co najmniej jednym oku,
- zakażenie wirusem HIV w wyniku transfuzji krwi,
- zapalenie mózgu,
- zapalenie opon mózgowo-rdzeniowych.

Uszczerbek na zdrowiu dziecka spowodowany nieszczęśliwym wypadkiem

Zakres

Wystąpienie uszczerbku na zdrowiu dziecka spowodowanego nieszczęśliwym wypadkiem

Stopień (procent) uszczerbku na zdrowiu dziecka ustalamy w oparciu o tabelę uszczerbków – specjalną dla dzieci.
232 pozycje, w tym zwichnięcia, złamania, pogryzienia, wstrząśnienia mózgu

Wypłata

Wypłata w wysokości określonej w tabeli
– z góry określony % sumy ubezpieczenia do wypłaty za dany uszczerbek (nie ma przedziałów od… do…).

Leczenie szpitalne dziecka

Zakres

Pobyt dziecka w szpitalu w Polsce spowodowany:

- chorobą,
- nieszczęśliwym wypadkiem,

jeśli trwał nieprzerwanie dłużej niż 3 dni w wyniku choroby lub nieszczęśliwego wypadku.

Karencja

Nie ponosimy odpowiedzialności przez okres pierwszych 30 dni liczonych od dnia przystąpienia przez ubezpieczonego do ubezpieczenia (chyba że pobyt w szpitalu był w wyniku NW – to ponosimy odpowiedzialność).

Szpital

Zakład leczniczy, w którym przez całą dobę wykonywane są kompleksowe świadczenia zdrowotne polegające na diagnozowaniu, leczeniu, pielęgnacji i rehabilitacji, które nie mogą być realizowane w ramach ambulatoryjnych świadczeń zdrowotnych.

Pakiet onkologiczny

Wsparcie **na wypadek nowotworu**

Wsparcie finansowe w razie:

- zdiagnozowania nowotworu złośliwego;
- diagnozy nowotworu złośliwego we wczesnym stadium (tzw. in situ).

Ubezpieczony otrzyma środki, które może przeznaczyć na dowolny cel, np. na dodatkowe konsultacje lekarskie czy nierefundowaną terapię farmakologiczną.

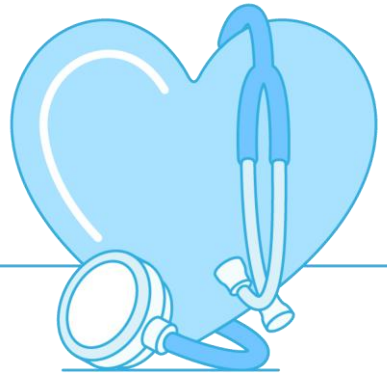

Wsparcie finansowe w czasie leczenia :

- Wypłacamy świadczenie nie tylko za zdiagnozowanie nowotworu, ale także m.in. za chemioterapię albo radioterapię.

Pakiet onkologiczny to szersze zabezpieczenie finansowe pracowników na wypadek nieprzewidzianych zdarzeń losowych.

Szczegółowy zakres pakietu onkologicznego

ZDARZENIE	WARIANT I	WARIANT II	WARIANT SKUMULOWANY
Zdiagnozowanie nowotworu złośliwego:			
• do 45. roku życia	26 000 zł	42 000 zł	68 000 zł
• od 46. do 55. roku życia	11 000 zł	18 000 zł	29 000 zł
• od 56. do 70. roku życia	4 000 zł	6 000 zł	10 000 zł
Zdiagnozowanie nowotworu złośliwego we wczesnym stadium	600 zł	1 000 zł	1 600 zł
Wystąpienie ciężkiej choroby zawał serca, udar mózgu z trwałym ubytkiem neurologicznym, chirurgiczne leczenie choroby niedokrwiennej serca (by-pass), choroba Creutzfeldta-Jakoba, zator tętnicy płucnej, przewlekła niewydolność nerek, kleszczowe zapalenie mózgu, sepsa (posocznica), tężec, wścieklizna, anemia aplastyczna, bąblowiec mózgu, ropień mózgu, zakażenie wirusem HIV w wyniku transfuzji, zakażenie wirusem HIV zawodowe, zgorzel gazowa	1 000 zł	1 000 zł	2 000 zł
Specjalistyczne leczenie chemioterapia, radioterapia, radioterapia Gamma Knife lub Cyber Knife	4 000 zł	6 000 zł	10 000 zł
Specjalistyczne leczenie ablacja, dializoterapia, terapia interferonowa, terapia radiojodem nienowotworowych chorób tarczycy, wszczepienie kardiowertera-defibrylatora, wszczepienie stymulatora serca (rozrusznika), wszczepienie stymulatora resynchronizującego	1 000 zł	1 000 zł	2 000 zł
SKŁADKA MIESIĘCZNA ZA OSOBĘ	**12 zł**	**17 zł**	**29 zł**

Kwota świadczenia jest skumulowaną wysokością świadczeń, które wynikają z ogólnych warunków ubezpieczenia (OWU) oraz z dodatkowych postanowień do umowy, wypłacaną w razie zajścia danego zdarzenia.

sprawy organizacyjne

Wdrożenie programu

Konieczność formalnego uregulowania zmian w programie ubezpieczeniowym – podpisanie aneksu

Przeprowadzenie akcji informacyjnej:

Dystrybucja materiałów informacyjnych wśród pracowników

Mailing na skrzynki służbowe

Publikacja cyklu informacji w prasie związkowej

Zamieszczenie materiałów w intranecie wewnętrznym AMP

Emisja filmików informacyjnych

Wdrożenie programu cd.

Dyżury konsultacyjne w Oddziałach AMP

Podpisywanie deklaracji przez pracowników:

Wersja papierowa – deklaracja dedykowana

Wersja elektroniczna – serwis mojePZU

OPIEKUNOWIE PZU poszczególnych Oddziałów ArcelorMittal Poland SA

Dąbrowa Górnicza – Magdalena Jasiówka

Kraków – Anna Kargul

Sosnowiec – Agnieszka Malinowska-Baszczyńska

Świętochłowice, Huta Królewska – Katarzyna Teleśnicka-Kapica

Zdzieszowice – Grażyna Waloszek

mojePZU

Konto w mojePZU to:

- **dostępność** - możesz korzystać ze wszystkich udogodnień zarówno na komputerze, jak i telefonie,
- **nowoczesność** - mojePZU to samoobsługowa platforma, która ułatwi Ci korzystanie z usług Grupy PZU,
- **bezpieczeństwo** - dzięki elektronicznym formularzom znika ryzyko, że osoby postronne uzyskają dostęp do Twoich danych,
- **wygoda i oszczędność** - zyskujesz czas, bo korzystasz z serwisu zawsze tam, gdzie chcesz i kiedy potrzebujesz. Dzięki elektronicznym formularzom oszczędzasz papier i chronisz środowisko.

W serwisie mojePZU możesz:

- mieć wgląd do swoich polis online
- umówić wizytę i badania lekarskie
- obliczyć składkę i kupić ubezpieczenie
- poznać ofertę klubu lojalnościowego PZU Pomocni
- zgłosić szkodę online i sprawdzić status swojego zgłoszenia
- aktualizować swoje dane osobowe
- zamówić rozmowę z infolinią
- sprawdzić zakres ubezpieczenia

mojePZU

Dziękujemy